BOOK-OLDS.RU

Онлайн библиотека "Царское Село".

book-olds.ru

Название книги: Тип документа: Альбомы с фотографиями

Фонд: №6, 391
Опись: №1, Коллекции военно-ученого архива "Империалистическая война 1914-1918 гг."
Дело: №1407, Снимок батареи Анатоли-Ковок. 1 снимок
Дело: №1403, Снимок моторной мастерской Кавказской военно-авиационной школы. Съемка фотографической школы военного летчика Янкевича. г. Тифлис. 1 снимок
Дело: №1402, Снимок походной полевой станции из 2-х нижних чинов для телефонирования на ходу при помощи контактной катушки по проекту Г.М. Колюбакина
Дело: №1401, Снимок бомбометной мастерской Курского артиллерийского склада. Лакировка трубочек и подготовка детонаторов. 1 снимок
Дело: №1399, Снимок ратников ополчения Каменец-Подольского уезда. 1 снимок
Дело: №1398, 10-я бригада Государственного ополчения
Дело: №1397, Фотоснимок 1 группы ратников ополчения Каменец-Подольского уезда. 1 снимок
Дело: №1396, Снимок группы рабочих с инженерами, производивших работу по подготовке позиций. 1 снимок
Дело: №1395, Снимки разных местностей, лазаретов, обозов и групп. 71 снимок

Издатель:

Подпись (Signatur):
Штрихкод (Barcode):
Ссылка (Zitierlink):
Страниц (Umfang):

Условия использования (Nutzungsbedingungen)

Пожалуйста, соблюдайте следующие условия использования: файлы предоставляются вам только в личных некоммерческих целях. Упомините библиотеку Царское Село при использовании документа. При дальнейшем использовании вы сами отвечают за соблюдение Прав третьих лиц, например, авторское право, ответственность и т.д.

Примечание: иногда документ содержит сохраненные текстовые данные, которые позволяют выполнять поиск в файле. Эти текстовые данные были обнаружены с помощью автоматизированной процедуры распознавания и имеют ошибки.

ф. № 391

оп. № 1

д. № 1407

Батарея Анатоли Кавакъ

(ветрѣчный видъ.)

www.gwar.mil.ru

Центральный Государственный
Военно-исторический архив СССР
ВУА
№ Коллекция 391
Ед. хр. 1407

ЦЕНТРАРХИВ Р.С.Ф.С.Р.
Воен. Историч. Архив
1 ч. № 68194

РОССИЙСКИЙ ГОСУДАРСТВЕННЫЙ ВОЕННО-ИСТОРИЧЕСКИЙ АРХИВ

КОНТРОЛЬНЫЙ ЛИСТ

Фонд 391 Опись № 1 Дело № 1407 Год

Дата проверки дела	КУДА И КОМУ ВЫДАНО ДЕЛО	Количество листов	Кто проверил дело	Примечание
26.05.2017	Гордеевой Н.И.	1	Кобелева	

РОССИЙСКИЙ ГОСУДАРСТВЕННЫЙ ВОЕННО-ИСТОРИЧЕСКИЙ АРХИВ

Лист использования документов

Фонд № 391 Опись № 1 Дело № 1407

Заголовок дела

Дата использования	ХАРАКТЕР ИСПОЛЬЗОВАНИЯ (копирование, выписки, просмотр и др.)	КОМУ ВЫДАНО Фамилия, инициалы (разборчиво)	№№ использованных листов	Подпись лица, использовавшего дело
26052014	сканирование			

ЛИСТ – ЗАВЕРИТЕЛЬ ДЕЛА № 1404

В деле подшито и пронумеровано 1 (один) лист (ов),

в том числе: литерные листы _____; пропущенные

номера _____ + листов внутренней описи _____

ОСОБЕННОСТИ ФИЗИЧЕСКОГО СОСТОЯНИЯ И ФОРМИРОВАНИЕ ДЕЛА	№№ листов
фото наклеено на паспарту	
паспарту повреждено	

главный специалист Кобелева

(должность, подпись, расшифровка подписи)

26.05.2017

РГВИА
Фонд № 391
Опись № I
Дело № 1403

www.gwar-mil.ru

ФОТОГРАФІЯ
КАВКАЗСКОЙ
Военной Авіаціонной
ШКОЛЫ

г. Тифлисъ.

72/ Моторная мастерская школы.

Завѣд. Фотографіей школы.
Военный летчикъ Поручикъ Лукевичъ

ЦЕНТРАРХИВ Р.С.Ф.С.Р.
Воен. Историч. Архив
1 ч. № ~~6691~~

Центральный Государственный
Военно-исторический архив СССР
ВУА
№ Коллекции 391
Ед. хр. 1403

РОССИЙСКИЙ ГОСУДАРСТВЕННЫЙ ВОЕННО-ИСТОРИЧЕСКИЙ АРХИВ

Лист использования документов

Фонд № 391 Опись № I Дело № 1403

Заголовок дела

Дата использования	ХАРАКТЕР ИСПОЛЬЗОВАНИЯ (копирование, выписки, просмотр и др.)	КОМУ ВЫДАНО Фамилия, инициалы (разборчиво)	№№ использованных листов	Подпись лица, использовавшего дело
7/XI-2007	сканирование	Ананьеву В.В.		
26.05.2017	сканирование			

РОССИЙСКИЙ ГОСУДАРСТВЕННЫЙ ВОЕННО-ИСТОРИЧЕСКИЙ АРХИВ

КОНТРОЛЬНЫЙ ЛИСТ

Фонд 391 Опись № I Дело № 1403 Год

Дата проверки дела	КУДА И КОМУ ВЫДАНО ДЕЛО	Количество листов	Кто проверил дело	Примечание
7/XI-2007	Акимову В.Я.	1 фото		
26.05.2017	Гордеевой Н.И.	1		

ф. 391 оп. I

ЛИСТ – ЗАВЕРИТЕЛЬ ДЕЛА № 1403

В деле подшито и пронумеровано 1 (одно дело) лист (ов),

в том числе: литерные листы _____; пропущенные

номера _____ + листов внутренней описи _____

ОСОБЕННОСТИ ФИЗИЧЕСКОГО СОСТОЯНИЯ И ФОРМИРОВАНИЕ ДЕЛА	№№ листов
фотография наклеена на паспарту	

главн. специалист
(должность, подпись, расшифровка подписи)

27/XI-2007

РГВИА
Фонд № 391
Опись № 1
Дело № 1402

Походная полевая станция из двух
лицемеров для телефонирования назад
при полевой Конной Артиллерии
по проекту Г-М. Новобацкого.
Заведывающий Инженерной
частью при 11 арм.
Ивановс Исаевич Полянцев
Верес

Центральный Государственный
Военно-исторический архив СССР
ВУА
Коллекция 391
Д. хр. 1402

Ц. Гос. Арх. РСФСР.
Историч. Архив
Д. № 6316б

РОССИЙСКИЙ ГОСУДАРСТВЕННЫЙ ВОЕННО-ИСТОРИЧЕСКИЙ АРХИВ

Лист использования документов

Фонд № 391 Опись № 1 Дело № 1402

Заголовок дела

Дата использования	ХАРАКТ�ER ИСПОЛЬЗОВАНИЯ (копирование, выписки, просмотр и др.)	КОМУ ВЫДАНО Фамилия, инициалы (разборчиво)	№№ использованных листов	Подпись лица, использовавшего дело
17/V-2004	выставка	Сидаленову		
040804	ксерографирование л. 1 для выставки "Последняя война Рос. Имп."			
7/XI-2007	сканирование	Акимову В.		
26.05.2017	сканирование			

РОССИЙСКИЙ ГОСУДАРСТВЕННЫЙ ВОЕННО-ИСТОРИЧЕСКИЙ АРХИВ

КОНТРОЛЬНЫЙ ЛИСТ

Фонд 321 Опись № 1 Дело № 1402 Год

Дата проверки дела	КУДА И КОМУ ВЫДАНО ДЕЛО	Количество листов	Кто проверил дело	Примечание
17.V.2007	Шабанову В.М.	1 фото		выставка
7.XI-2007	Акимову В.В.	1 фото		
26.05.2017	Гордеевой Н.И.	1		

ф 381 оп 1

ЛИСТ-ЗАВЕРИТЕЛЬ ДЕЛА № 1102

В деле подшито и пронумеровано Одинъ л. 1 лист (ов),

в том числе: литерные листы _____; пропущенные

номера _____ + листов внутренней описи _____

ОСОБЕННОСТИ ФИЗИЧЕСКОГО СОСТОЯНИЯ И ФОРМИРОВАНИЕ ДЕЛА	№№ листов
фотографии	1

Гл. специалист

(должность, подпись, расшифровка подписи)

17/II 2004

РГВИА
Фонд № 391
Опись № I
Дело № 1401

РГВИА
Фонд № 391
Опись № I
Дело № 1401

ф 1414 оп 10/211
л 6 св 1

www.gwar.mil.ru

№ 8

Бомбометы гладкоствольные
Курского артиллерийск. склада

Лакировка трубочек и подгировка
[illegible]

Центральный Государственный
Военно-исторический архив СССР
ВУА
Коллекция 391
Ед. хр. 1401

Р.С.Ф.С.Р.
Историч. Архив
Ч. № 6988

РОССИЙСКИЙ ГОСУДАРСТВЕННЫЙ ВОЕННО-ИСТОРИЧЕСКИЙ АРХИВ

Лист использования документов

Фонд № 391 Опись № I Дело № 1401

Заголовок дела

Дата использования	ХАРАКТЕР ИСПОЛЬЗОВАНИЯ (копирование, выписки, просмотр и др.)	КОМУ ВЫДАНО Фамилия, инициалы (разборчиво)	№№ использованных листов	Подпись лица, использовавшего дело
7.XI-2007	сканирование	Докимову В.		
22.05.2017	сканирование			

РОССИЙСКИЙ ГОСУДАРСТВЕННЫЙ ВОЕННО-ИСТОРИЧЕСКИЙ АРХИВ

КОНТРОЛЬНЫЙ ЛИСТ

Фонд 391 Опись № I Дело № 1401 Год

Дата проверки дела	КУДА И КОМУ ВЫДАНО ДЕЛО	Количество листов	Кто проверил дело	Примечание
7/XI-2007	Лисимову В.Л.	1 фото	[illegible]	
26.05.2017	Гордеевой Н.И.	1	[illegible]	

ф. 391 оп. I

ЛИСТ – ЗАВЕРИТЕЛЬ ДЕЛА № 1401

В деле подшито и пронумеровано 1 (одно фото) лист (ов),

в том числе: литерные листы _____; пропущенные

номера _____ + листов внутренней описи _____

ОСОБЕННОСТИ ФИЗИЧЕСКОГО СОСТОЯНИЯ И ФОРМИРОВАНИЕ ДЕЛА	№№ листов
фотография	

главн. специалист
(должность, подпись, расшифровка подписи)

7/XI-2007

Центр. Военно-Исторический Архив
Архивный № 1399
Фонд № 391 Опись № 1

ЗЕМСКАЯ БОЛЬНИЦА

ЦЕНТРАРХИВ Р.С.Ф.С.Р.
Воен. Историч. Архив
1 ч. № ~~66786~~

Центральный Государственный
Военно-исторический архив СССР
ВУА
№ Коллекции 391
Ед. хр. 1399

ЦЕНТРАЛЬНЫЙ ГОСУДАРСТВЕННЫЙ ВОЕННО-ИСТОРИЧЕСКИЙ АРХИВ СССР

ЛИСТ ИСПОЛЬЗОВАНИЯ ДОКУМЕНТОВ

Фонд № 391 Опись № 1 Дело № 1399

Заголовок дела

Дата использования	ХАРАКТЕР ИСПОЛЬЗОВАНИЯ (копирование, выписки, просмотр и др.)	КОМУ ВЫДАНО Фамилия, инициалы (разборчиво)	№№ использованных листов	Подпись лица, использовавшего дело
1	2	3	4	5
5/VI 88		Литвину В.А.		
25.05.2017	сканирование			

ЦЕНТРАЛЬНЫЙ ГОСУДАРСТВЕННЫЙ ВОЕННО-ИСТОРИЧЕСКИЙ АРХИВ СССР

Контрольный лист

Фонд 391 Опись № 1 Дело № 1398 Год

Дата проверки дела	КУДА И КОМУ ВЫДАНО ДЕЛО	Количество листов	Кто проверил дело	Примечание
5 V 88	Литвину А.И.	1		
26.6.89 г.	Проверено	1		
26.05.2017	Гордеевой Я.И.	1		

ф. 391, оп. 1

Лист — заверитель дела № 1399

В деле подшито и пронумеровано 1 (один) л. 1-1 лист (ов),

в том числе: литерные листы _____; пропущенные

номера _____ + листов внутренней описи _____

ОСОБЕННОСТИ ФИЗИЧЕСКОГО СОСТОЯНИЯ И ФОРМИРОВАНИЕ ДЕЛА	№№ листов
фотографии повреждена	
фото наклеено на паспарту	
разрывы на фото и паспарту	

Н. Фомов

(должность, подпись, расшифровка подписи)

5 IV 89г

744—20 000

Ф 391
оц 1
1398

Центральный Государственный
Военно-исторический архив СССР
ВУА
опись 391
ед. хр. 1398

10 Бригада Государственного Ополченія

№ 2

ЦЕНТРАРХИВ Р.С.Ф.С.Р.
Военно-исторический архив
№ ~~16846~~

ЦЕНТРАЛЬНЫЙ ГОСУДАРСТВЕННЫЙ ВОЕННО-ИСТОРИЧЕСКИЙ АРХИВ СССР

ЛИСТ ИСПОЛЬЗОВАНИЯ ДОКУМЕНТОВ

Фонд № 991 Опись № 1 Дело № 1398

Заголовок дела

Дата использования	ХАРАКТЕР ИСПОЛЬЗОВАНИЯ (копирование, выписки, просмотр и др.)	КОМУ ВЫДАНО Фамилия, инициалы (разборчиво)	№№ использованных листов	Подпись лица, использовавшего дело
1	2	3	4	5
5 [illegible] 88	фотокопия	Ситникову А.А.	фото №8	
2[illegible]-2007	сканирование	Якимову В.А.		
26052017	сканирование			

Штабъ въ Маріинскомъ

1

Начальникъ бригады
Ст. Адъютантъ поруч. Шлеманъ

2

Начальникъ шт. Подполковникъ Малаховъ
Бриг. врачъ Швенгрубенъ

3

55 дружина: часовые у денежного ящ. и патронного склада

4

1328

Кн. 291

55 др. Проба пищи

Смотровое учение 2рота 58 пр. 2

5

Ком. роты
Ген. Адлерб
Штаб. бригады

6

Ген. Адлерб, Нач. бригады, 2рота 58 пр.

Стрелковое учение

1498

№ 391

9

Стрѣлковая позиція

10

Атаки

www.gwar.mil.ru

Смотръ генерала Адлерберга

11

55 дружина

Ген. Адлерберг
Нач. бригады
Нач. штаба

1898
№ 891

12

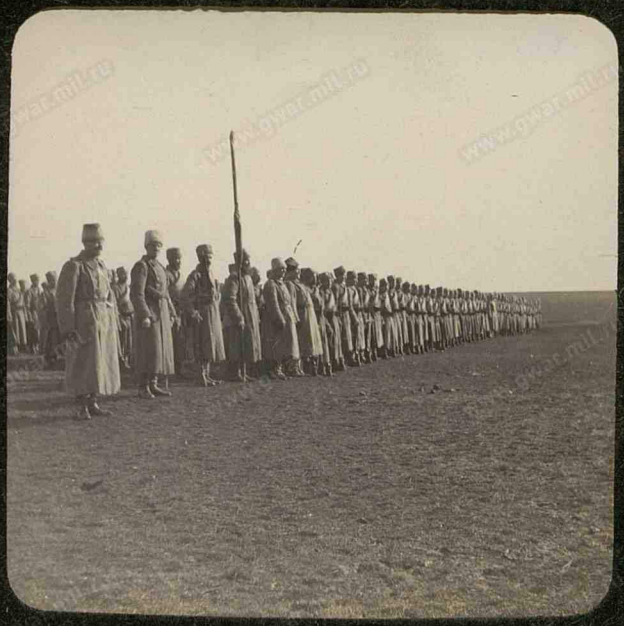

58 дружина

13

Обѣдъ 55 Курской дружины

14

Покупка газетъ

Команда службы связи

15

1598

16

17

Штабной автомобиль на Гридовской гати.

18

10 саперной полуроты прапорщик Семенов. Мины на Бугазской косе 27 февр.

1я Одеская Сотня Пограничн. стражи

19

Кордонъ поста №6 Аккерманского

1598
№ 391

20

Конный объезчикъ

ЦЕНТРАЛЬНЫЙ ГОСУДАРСТВЕННЫЙ ВОЕННО-ИСТОРИЧЕСКИЙ АРХИВ СССР

Контрольный лист

Фонд 391 Опись № 1 Дело № 1398 Год

Дата проверки дела	КУДА И КОМУ ВЫДАНО ДЕЛО	Количество листов	Кто проверил дело	Примечание
5 ГК 19	Смиренину А.А.	5л+20ф.		
26 ГК 19	проверено	5л+20ф		
7 XI-2007	Якимову В.Я.	5л+20ф.		
26.05.2017	Горделевой Н.И.	5л+20ф.		

ф 391, оп. 1

Лист — заверитель дела № 1398

В деле подшито и пронумеровано 5 (пять); л 1-5 лист (ов),

том числе: литерные листы 20 (двадцать); л 1-20; пропущенные

омера _____ + 1 листов внутренней описи 1 л. обложка

ОСОБЕННОСТИ ФИЗИЧЕСКОГО СОСТОЯНИЯ И ФОРМИРОВАНИЕ ДЕЛА	№№ листов
листы не подшиты	1-5

(должность, подпись, расшифровка подписи)

5 VI 83

744—20 000

ф 394

оп 1

д 1297

www.gwar.mil.ru

1я группа

Ратники ополченія Каменецъ-Подольскаго уѣзда

Центральный Государственный
Военно-исторический архив СССР
ВУА
№ Коллекции 391
Ед. хр. 1397

ЦЕНТРАРХИВ Р.С.Ф.С.Р.
Воен.-Истор. АРХИВ
1 ч. № 6843
43.

Получена 8 Іюля 1926 г. в Военно-Историч. архиве с выдачи Мобилизац. отдѣла. Зав. Управленіемъ Генштаба. По приказ. ист. N

Ст. архивист. Крисчатъ

ЦЕНТРАЛЬНЫЙ ГОСУДАРСТВЕННЫЙ ВОЕННО-ИСТОРИЧЕСКИЙ АРХИВ СССР

ЛИСТ ИСПОЛЬЗОВАНИЯ ДОКУМЕНТОВ

Фонд № 391 Опись № 1 Дело № 1397

Заголовок дела

Дата использования	ХАРАКТЕР ИСПОЛЬЗОВАНИЯ (копирование, выписки, просмотр и др.)	КОМУ ВЫДАНО Фамилия, инициалы (разборчиво)	№№ использованных листов	Подпись лица, использовавшего дело
1	2	3	4	5
5.12.89г		Вальковичу		
5.IV.89г		Свитковой Л.А.		
28.06.89		Литвину		
26.05.2017	сканирование			

ЦЕНТРАЛЬНЫЙ ГОСУДАРСТВЕННЫЙ ВОЕННО-ИСТОРИЧЕСКИЙ АРХИВ СССР

Контрольный лист

Фонд 391 Опись № 1 Дело № 1397 Год

Дата проверки дела	КУДА И КОМУ ВЫДАНО ДЕЛО	Количество листов	Кто проверил дело	Примечание
5.12.88	Вальновичу	1 сн.		
5 IV 88г	Ивановой	1		
26.6.89	Проверено	1 л.		
22.06.89	Литвинову	1		
26.05.2017	Гордеевой Н.И.	1		

ф. 391 оп 1

Лист — заверитель дела № 1397

В деле подшито и пронумеровано 1 (один) снимок лист (ов),

в том числе: литерные листы —; пропущенные

номера _____ + листов внутренней описи _____

ОСОБЕННОСТИ ФИЗИЧЕСКОГО СОСТОЯНИЯ И ФОРМИРОВАНИЕ ДЕЛА	№№ листов
фотография на паспарту	

5.12.88 Сергеев

(должность, подпись, расшифровка подписи)

744—20 000

ф. 391

оп. 1

1396

www.gwar.mil.ru

Группа ~~инженеров~~ рабочих с инженерами
1918 г. ~~Пр~~ по ледоходам к позиции.

Центральный Государственный
Военно-исторический архив СССР
ВУА
№ Коллекции 391
Ед. Хр. 1396

Центральный Г.С.Ф.С.Р.
Воен. Исторический архив
1 ч. № ~~5684~~

ЦЕНТРАЛЬНЫЙ ГОСУДАРСТВЕННЫЙ ВОЕННО-ИСТОРИЧЕСКИЙ АРХИВ СССР

ЛИСТ ИСПОЛЬЗОВАНИЯ ДОКУМЕНТОВ

Фонд № 391 Опись № 1 Дело № 1396

Заголовок дела

Дата использования	ХАРАКТЕР ИСПОЛЬЗОВАНИЯ (копирование, выписки, просмотр и др.)	КОМУ ВЫДАНО Фамилия, инициалы (разборчиво)	№№ использованных листов	Подпись лица, использовавшего дело
1	2	3	4	5
15.12.88		Ваньковку		
26.05.2017	сканирование			

ЦЕНТРАЛЬНЫЙ ГОСУДАРСТВЕННЫЙ ВОЕННО-ИСТОРИЧЕСКИЙ АРХИВ СССР

Контрольный лист

Фонд 391 Опись № 1 Дело № 1396 Год

Дата проверки дела	КУДА И КОМУ ВЫДАНО ДЕЛО	Количество листов	Кто проверил дело	Примечание
5.12.88	Ванькиной	1 л.		
26.05.2017	Гордеевой Н.И.	1 лист		

ф. 391 оп 1

Лист — заверитель дела № 1396

В деле подшито и пронумеровано 1 (один) лист (ов),

в том числе: литерные листы _____; пропущенные

номера _____ + листов внутренней описи _____

ОСОБЕННОСТИ ФИЗИЧЕСКОГО СОСТОЯНИЯ И ФОРМИРОВАНИЕ ДЕЛА	№№ листов
фотография наклеена на паспарту, паспарту повреждено	

5.12.88

(должность, подпись, расшифровка подписи)

744—20 000

Р 391
ОМ 19 1395

Центр. Военно-Исторический Архив
Архивный № 1395
Кол. 391
Фонд № ____ Опись № ____

Empfangsbestätigungen
über entliehene Werke von
Offiziers- u. Zöglingsbibliothek.

Центр. Арх. Упр-ние РСФСР
Воен.-Историч. Архив
1 ч. № 68135

Charge	Vor- u. Zuname	Nº der Bestätigung	Anmerkung
.	Schulkommandant	1	
.	Adjutantur	2	
Hptm.	v. Hodaňić Joh.	3	
"	Bat.-Führer	4	
"	Hlavka Wilhelm	5	
"	Pokorny Albert	6	
"	Gassner Ferd.	7	
Oblt.	Hammer Hugo	8	
"	Witsch Georg	9	
"	Slavata Friedrich	10	
"	Miarzga Friedrich	11	
Hptm.	Dr. Suszko	12	
Oblt.	Hohler Franz	13	
"	Weinmann Karl	14	
"	Winter Alois	15	
"	Zmonovez Wilhelm	16	
"	Zydek Richard	17	
"	v. Wilczek Rudolf	18	
"	Reserve-Offiziere	19	
"	v. Mosing	20	
"	Sonstige	21	

ЦЕНТРАЛЬНЫЙ ГОСУДАРСТВЕННЫЙ ВОЕННО-ИСТОРИЧЕСКИЙ АРХИВ СССР

ЛИСТ ИСПОЛЬЗОВАНИЯ ДОКУМЕНТОВ

Фонд № 391 Опись № 1 Дело № 1395

Заголовок дела

Дата использования	ХАРАКТЕР ИСПОЛЬЗОВАНИЯ (копирование, выписки, просмотр и др.)	КОМУ ВЫДАНО Фамилия, инициалы (разборчиво)	№№ использованных листов	Подпись лица, использовавшего дело
1	2	3	4	5
5.12.84		Вальковичу		
30.3.89		Вальковичу		
4.05.89	Фотокопирование	Бурмистровой	33, 41	
	"Рожь и весна"			
8.6.89	фотошоп	Нелиповичу	9, 50	
28.06.89		Литвину		
4/IV 90	фотокопирование	Щербиной	10, 36, 52	
		т. 46, 49, 33, 42, 47	12, 48, 53	
2.1.98		Колошин		
27.03.03		Соловьев В.В.		
19.03.2014	просмотр	Васильевой О.И.		
25.06.2014	на копирование	Бурмистровой Т.Ф.		
26.05.2017	сканирование			

ф 391 оп. 1 д 1395

л. 1-23 об

Куда ~~ч. д. 6 – 26~~

(индекс)

Кому

(индекс)

Кв-V

Центральный Государственный
Военно - исторический архив СССР
В У А
391
Коллекция
№ Ед. хр. 1395
л. 1

Н[illegible]ный Государственный
Военно-исторический архив СССР
ВУА
№ Алекции 391
Д. Хр. 1395
л. 2
13

Центральный Государственный
Военно-исторический архив СССР
ВУА
Коллекция 391
Д. Хр. 1395.
л. 3

12

www.gwar.mil.ru

Центральный Государственный
военно-исторический архив СССР
ВУА
№ коллекции 591
Ед. хр. 1395.
1.4

XX

Центральный Государственный
военно-исторический архив СССР
ВУА
Коллекция 391
Ед. хр. 1395
л. 5

www.gwar.mil.ru

Центральный Государственный
Военно-исторический архив СССР
RVA
№ Коллекция 395
Ед. хр. 1395.
1.6
Х6

Центральный Государственный
Военно-исторический архив СССР
ВУА
Коллекция 591
Д. Хр. 1395
л. 7
23

www.gwar.mil.ru

~~46~~

Центральный Государств
ческий - исторический архив СССР
ВУА

Коллекция 391

Ед. хр. 1395

л. 8

www.gwar.mil.ru

Центральный Государственный
Военно-и[illegible] СССР
В
№ Коллекции 391
гл. хр. 1395
А 9
25

13

Центральный Государственный
Военно-исторический архив СССР
ВУА
№ коллекции 391
№ д. хр. 1395
л. 10

26

www.gwar.mil.ru

Центральный Государственный
Военно-исторический архив СССР
ЦВУА
№ коллекции 391
№ ед. хр. 1395
л. 11

www.gwar.mil.ru

Центральный Государственный
Военно-исторический архив СССР
В А
№ Коллекции 391
Ед. хр. 1395
л. 12

21

www.gwar-mil.ru

ПОЧТОВАЯ КАРТОЧКА. — POCZTÓWKA. - CARTE POSTALE.

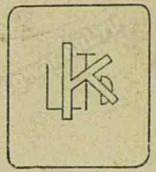

Центральный Государственный
Военно - исторический архив СССР
ВУА
Коллекция
391
1395
гр. хр.
л. 13

4

www.gwar.mil.ru

Центральный Государственный
Военно-исторический архив СССР
В А

№ Описяч-и 391
Ед. хр. 1395
л. 14

28

Центральный Государственный
Военно-исторический архив СССР
ЦГА
№ Классификация 391
Ед. хр. 1395
л. 15
№ 391
18

Third Artillery Camp

Прилогрии А5

Kl N 73

Ist camp at Ft. Sam Houston, S. A. Tex.

26

POST CARD

A PLACE
STAMP
HERE

CORRESPONDENCE HERE

NAME AND ADDRESS HERE

ьный Госуд
и ческий архив СССР
R A
№ 391
Ед. хр. 1395
п. 16

X9

№ 37.

www.gwar.mil.ru

Центральный Государственный
Военно-исторический архив СССР
ВУА
№ Коллекции 395
№ Ед. хр. 1395.

№ 17

www.qwar.mil.ru

Центральный Государственный
Военно-исторический архив СССР
ВУА
Опись 391
Ед. хр. 1395
л. 18

www.gwar.mil.ru

Ср. Х
4.

Центральный Государственн
Военно - исторический архив С
ВУА
№ Коллекции 391
Ед. хр. 1395
л. 19

№38.

www.gwar.mil.ru

POST CARD

CORRESPONDENCE ADDRESS

Центральный Государственный
Военно-исторический архив СССР
ВУА
№ Коллекции 391
№ Д. Хр. 1395
л.20

www.gwar.mil.ru

Центральный Государственный
Военно - исторический архив СССР
ВУА
№ Коллекции 391
Д. Хр. 1395
л. 21

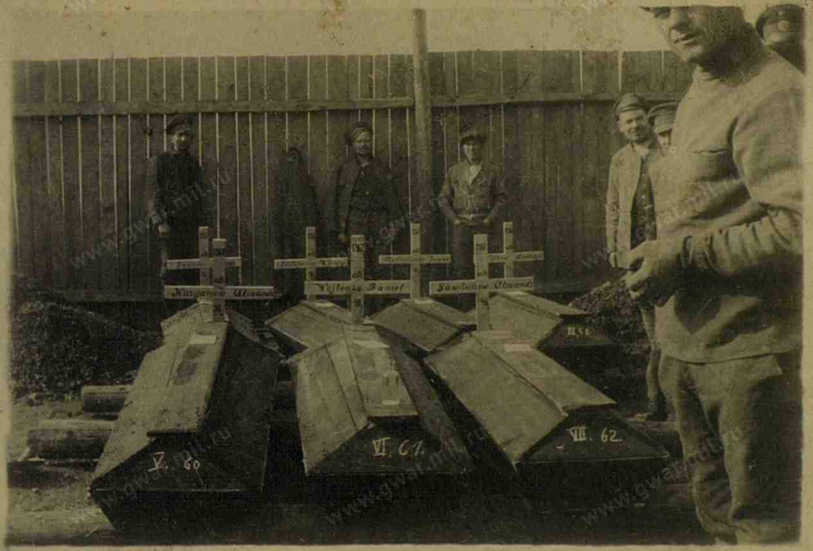

www.gwar.mil.ru

Центральный Государственный
Военно - исторический архив СССР
ВУА
№ Коллекции 395
Ед. хр. 1395.
л. 22

Центральный Государственн
Военно-исторический архив СС
В У А
391
1395
Коллекции
Д. Хр.
1.23
22

www.gwar.mil.ru

Центральный Государственный
Военно - исторический архив СССР
ВУА
Коллекция 591
Ед. хр. 1395
л. 24

535

www.gwar.mil.ru

Центральный Государственный
Военно-исторический архив СССР
ВУА
№ Коллекция 391
Ед. хр. 1395
л. 25

34

www.gwar.mil.ru

Центральный Государственный
Военно-исторический архив СССР
ВУА
№ Коллекции 391
№ Ед. хр. 1395
п.26

35

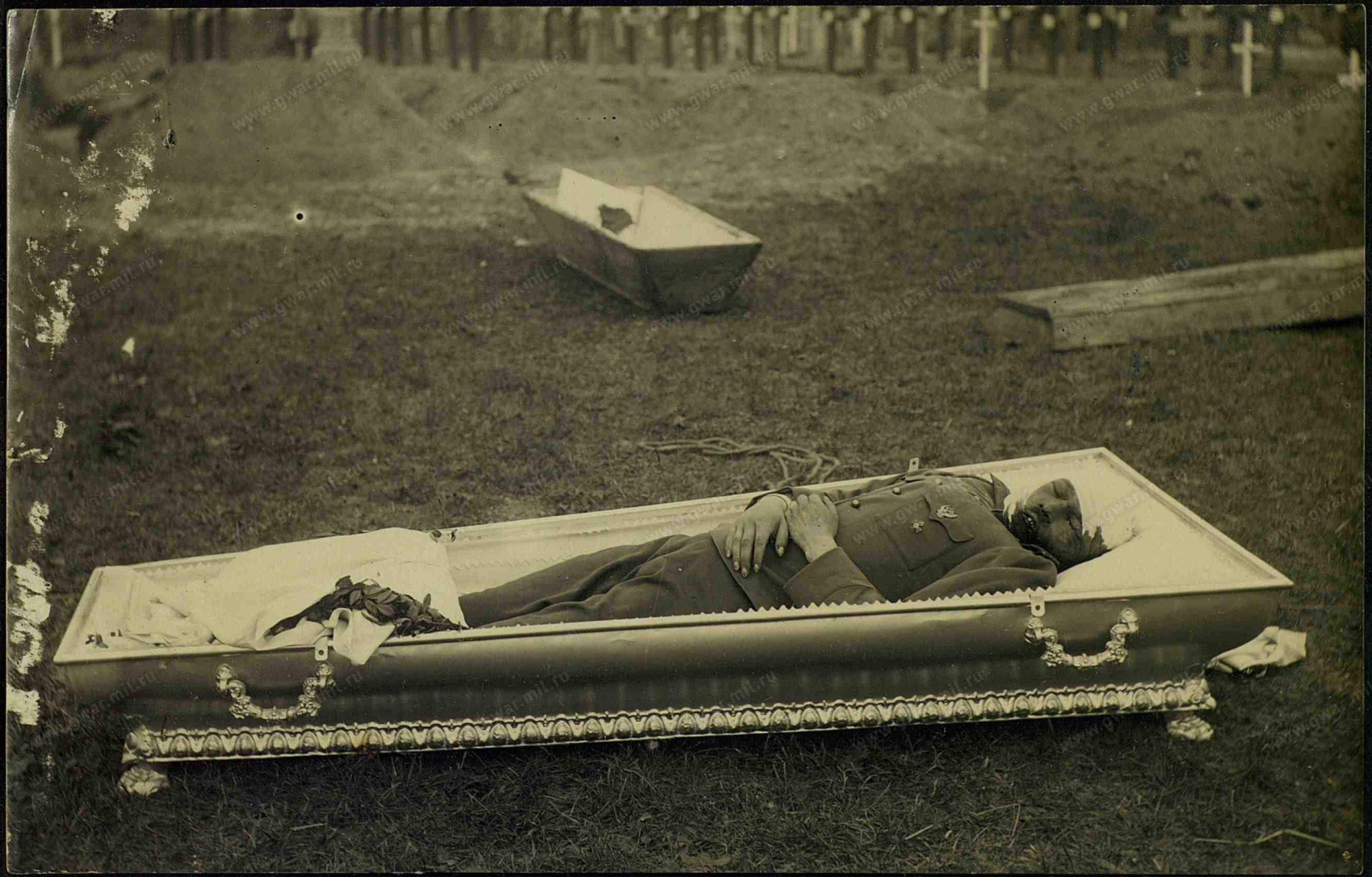

Центральный Государственный
Военно-и[illegible] СССР
В[illegible]
№ [illegible] 391
Ед. Хр. 1395.
л. 24

56

www.gwar.mil.ru

166

Центральный Государственный
Военно - исторический архив СССР
ВУА
№ Коллекции 391
Ед. хр. 1395
л. 28

5-7

274

Центральный Государственный
Военно - исторический архив СССР
ВУА
№ Коллекция 395
Ед. хр. 1395
л. 29

38

251

Центральный государственный
Военно-исторический архив СССР
ВУА
№ коллекции 391
ед. хр. 1395.
л. 30

260

Центральный Государственный
Военно-исторический архив СССР
В
№ Коллекц. 391
Ед. хр. 1395
л. 31
62

٢٦٥

ЦЕНТРАРХИВ Р.С.Ф.С.Р.
Воен.Истор.Архив
Ед. №

Центральный Государственный
Военно-исторический архив СССР
В А
№ Описание 391
Ед. хр. 1395
л. 32

263

Центральный Государственный
Военно - исторический архив СССР
ВУА
Коллекция 391
д. хр. 1395.
1.33

44

264

Центральный Государственный
Военно-исторический архив СССР
ВИА
№ Коллекция 391
Ед. хр. 1395.
л. 34
45

276

Центральный Государственный
Военно-исторический архив СССР
ВИА
№ описи 391
Ед. хр. 1395
л. 35

46

271

Центральный Государственный
Военно-исторический архив СССР
ВУА
№ Коллекция 391
Ед. хр. 1395
л. 36

47

Центральный Государственный
Военно-исторический архив СССР
ВУА
№ Коллекция 391
Ед. хр. 1395
л. 37

57

www.gwar.mil.ru

Центральный Государственный
Военно-исторический архив СССР
ВИА
№ Коллекция 391
Ед. хр. 1395
л. 38

~~48~~

256

Центральный Государственный
Военно-исторический архив СССР
ВУА
№ Коллекция 391
Ед. хр. 1395
л. 39

www.gwar.mil.ru

Центральный Государственный
Военно-исторический архив СССР
ВУА
№ Коллекция 391
Ед. хр. 1395.
л. 40

5 ~~0~~

273

Центральный Государственный
Военно - исторический архив СССР
ВУА
Коллекция 391
Оп. 1395.
Д. Хр. л. 41

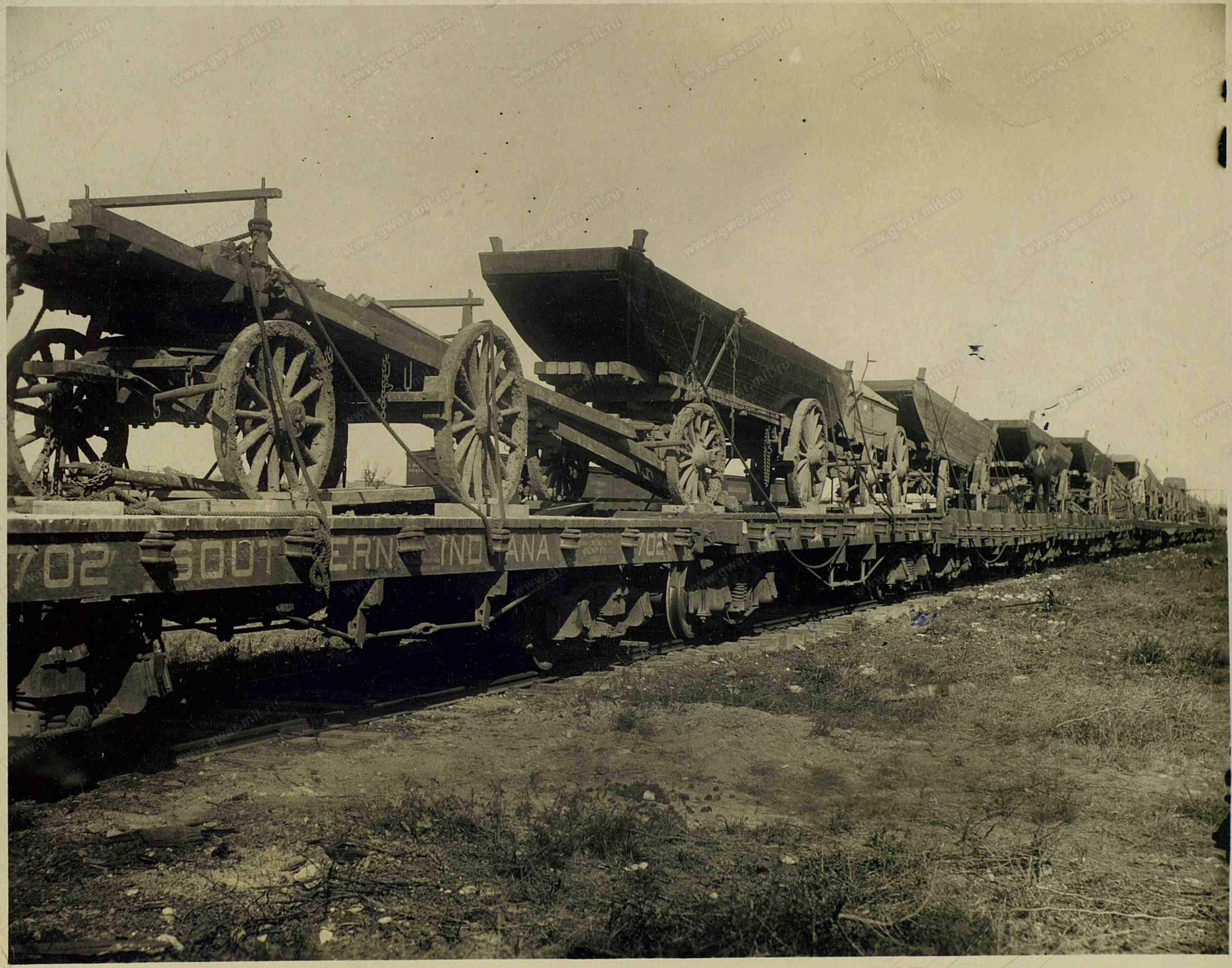
702 SOUTHERN INDIANA 702

pontoon bridges just arrived at camp

Центральный Государственный
Военно - исторический архив СССР
ВУА
№ Коллекция 391
Ед. хр. 1395
л. 42

ЦЕНТРАРХИВ Р.С.Ф.С.Р.
Воен. Историч. Архив
1 ч. №

ARCHER'S ART SHOP
SAN ANTONIO, TEXAS

~~42~~

тельства; причемъ обязуюсь вносить ежегодно
за содержаніе и изученіе родственника своего Бу-
гишукина по четыреста руб. ассигнаціями, предоста-
ляя за вторую половину сего года деньги по расчету,
покорнѣйше прошу почтенный Совѣтъ родст-
венника моего Ивана Бугишукина помѣстить въ
число пансіонеровъ, и въ полученіи денегъ дать
мнѣ квитанцію. Сентября дня 1831-го года. Въ сему
прошенію Императорскаго Университета Коллежскій Секретарь Павелъ Лопатовъ
руку приложилъ.

Центральный Государственный
Военно-исторический архив СССР
ВУА
№ коллекции 391
№ ед. хр. 1395
л. 43

А. ВЕРМЕРЪ ХАРБИНЪ

Центральный Государственный
Военно - исторический архив СССР
ВУА
№ Коллекция 391
Ед. хр. 1395
л. 44

65

307 полевой подвижной госпиталь

Операционная

www.gwar.mil.ru

Центральный Государственный
Военно-и[illegible]ский архив СССР
№ [illegible] 391
ед. хр. — 1395
л. 45

63

Петроградской разведывательной группы
при Ставке в.г.

Центральный Государственный
Военно-исторический архив СССР
В.И.А.
№ Коллекция 391
Ед. хр. 1395.
л. 46
54

www.gwar.mil.ru

Петроградский разграничительный суд
при Народном суде

Центральный Государственный
Военно-исторический архив СССР
ВУА
№ Коллекции 391
Ед. хр. 1395
л. 47

66

www.gwar.mil.ru

Центральный Государственный
Военно-исторический архив СССР
В А
№ Коллекция 391
Ед. хр. 1395
л. 48

www.gwar.mil.ru

1395
ЗУ
п-49

Центральный Государственный
Военно-исторический архив СССР
ВУА
№ Коллекции 391
Ед. хр. 1395

58

ЦГВИА СССР
Фонд № 391
Опись № 1
Дело № 1395 л. 50

Подполк. В. И. Сосновскій.
Нагр. орд. св. Георгія 4 ст.

Центральный Государственный
Военно-исторический архив СССР
ВУА
№ Коллекция 391
Ед. хр. 1395.

Центральный Государственный
Военно-исторический архив СССР
ВУА
№ Коллекции 591
Ед. хр. 1395.
л. 52

ЦЕНТРАРХИВ Р.С.Ф.С.Р.
Воен. Историч. Архив
1 ч. №

ЦЕНТРАЛЬНЫЙ ГОСАРХИВ Р.С.Ф.С.Р.
Воен.-Историч. Архив
1 4. 33

Центральный Государственный
Военно - исторический архив СССР
ВУА
Коллекция 391
Д. хр. 1395.
л.53

Д3

www.gwardmil.ru

Центральный Государственный
Военно-исторический архив СССР
№ описи 4.4 391
№ д. хр. 1395
л. 54

Карантин

Центральный Государственный
Военно-исторический архив СССР
ВУА
№ Коллекции 391
Ед. хр. 1395.
л. 55
522

Сверх
Карантина

Центральный Государственный
Военно-исторический архив СССР
ВУА
Коллекция 391
Ед. хр. 1395
л. 56

39

Центральный Государственный
Военно-исторический архив СССР
ВУА
Коллекция 391
Ед. хр. 1395.
л.57

40

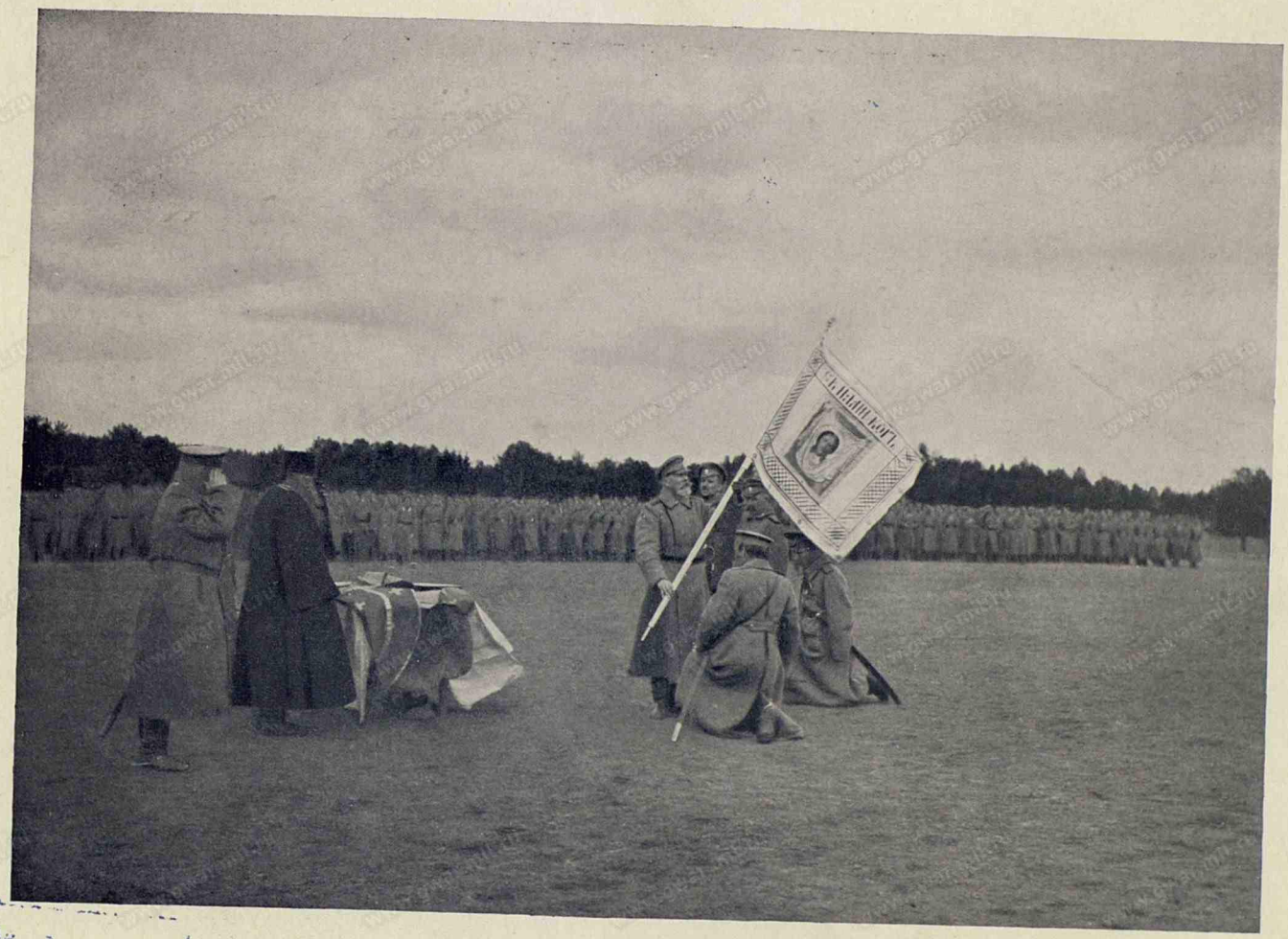

Центральный Государ
Военно - исторический архив
ВУА
Коллекция 391
хр. 1395

41

391
1
1395 л.58

Центральный Государственный
Военно - исторический архив СССР
ВУА
№ Коллекции 391
Ед. хр. 1395.
п. 59

30

www.gwar.mil.ru

Передача знамени 60-й друк.

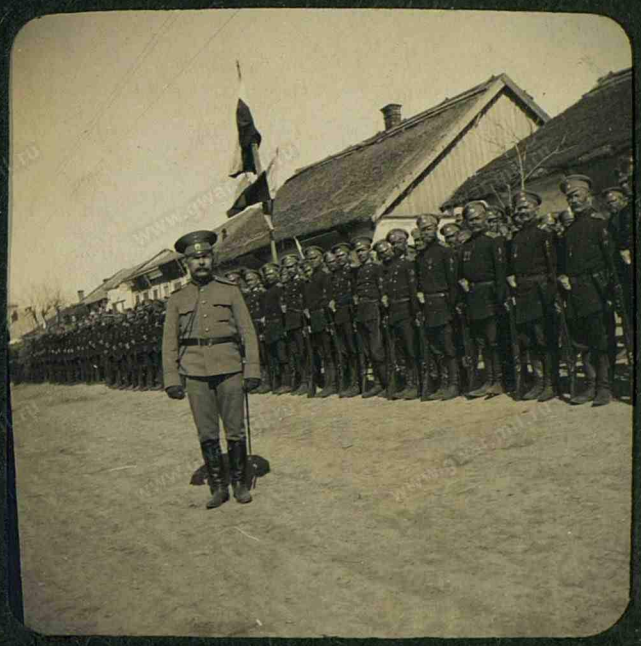

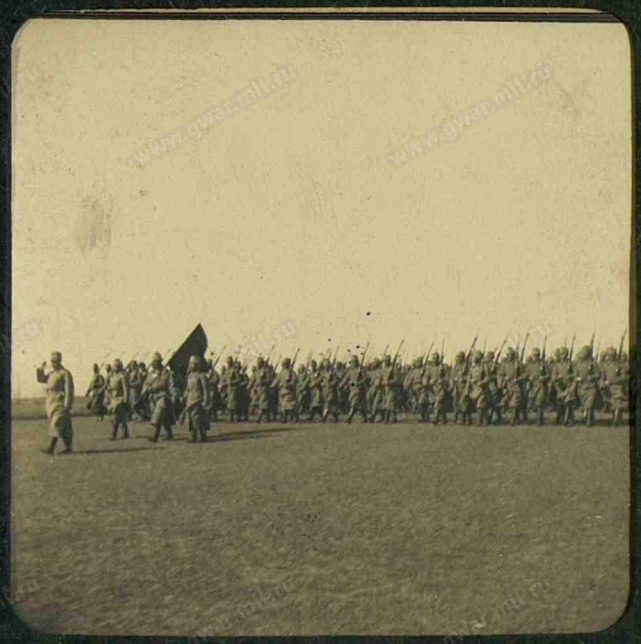

Крестный ход вокруг полка

Освященіе и передача знамени 59 др.

Пом. друзьям Вол. Кушнеревича

Центральный Государственный
военно-исторический архив СССР
ВУА
№ коллекции 391
Ед. хр. 1395
л. 60

www.gwar.mil.ru

Центральный Государственный
Военно - исторический архив СССР
ВУА
№ Коллекция 391
ед. хр. 1395

WARSZAWA

Из архив. материалов Мефодиевского архива по войне 1914-1918 г.

Прислал 12 VIII 24 г.

Центральный Государственный
Военно-исторический архив СССР
ВУА
№ коллекции 391
№ д. хр. 1395
л. 62

Fot: St. Bogacki Krak. Przedm. 7, Warszawa.

По архивных материалов Лефортовского архива по войне 1914-1918 гг.
Ростов 12 VIII 1924

Центральный Государственный
Военно-исторический архив СССР
ВУА
№ Коллекция 391
Ед. хр. 1395
1.63
Gebr. Wolff Kraków Poznań Warszawa.

3.

www.gwar.mil.ru

Центральный Государственный
Военно-исторический архив СССР
ВУА
№ Коллекции 391
Ед. хр. 1395
л.64

Fot. St. Bogacki Krak. Przedm. 7, Warszawa.

Центральный Государственный
Военно-исторический архив СССР
ВУА
№ Коллекция 391
д. хр. 1395

36

1.65

www.gwar.mil.ru

Центральный Государственный
Военно - исторический архив СССР
ВУА
№ Коллекции 391
Ед. хр. 1395.
л. 66

1

ЦЕНТРАЛЬНЫЙ ГОСУДАРСТВЕННЫЙ ВОЕННО-ИСТОРИЧЕСКИЙ АРХИВ СССР

Контрольный лист

Фонд 391 Опись № 1 Дело № 1395 Год

Дата проверки дела	КУДА И КОМУ ВЫДАНО ДЕЛО	Количество листов	Кто проверил дело	Примечание
5.12.89	Вальковичу	~~68 фот~~ 66 л., 72 фото		
26.01.89	Проверено	72 фото на 66 л.		
30.3.89	Вальковичу	72 фото на 66 л.		
4.05.89	Турмистровой на фото	72 фото на 66 л.		На фотокопир. выдано л. 33, л. 41
8.6.89	Пешковичу	72 ф. на 66 л.		
26.07.89	проверено	72 фо 66 л.		
28.06.89	Литвину	72 ф. на 66 л.		
4/IX 90	Шербиной	72 ф. на 66 л.		
2.1.90	Колочкин	72 ф. на 66 л.		
3.01.91	Проверено	72 ф. 66 л.		
27.3.2003	Соловьев В.В.	72 фот. + 66 л.		
31.03.08	Проверено			
19.03.2014	Васильева О.И.	72 фот. + 66 л.	Вед.	
08.01.14	Проверено	72 фото / 66 л.		
25.06.2014	Турмистровой Т.П. 70 на копирование	72 фот. + 66	Вед.	
26.05.2017	Гордеевой Н.И.	72	Любенко	

ф. 391 оп. 1

Лист — заверитель дела № 1395

1.1-66 (шестьдесят ~~пять~~ шесть) л.

В деле подшито и пронумеровано ~~68 (шестьдесят восемь) л. по 68~~ лист (ов),

в том числе: литерные листы _____; пропущенные

номера _____ + листов внутренней описи _____

ОСОБЕННОСТИ ФИЗИЧЕСКОГО СОСТОЯНИЯ И ФОРМИРОВАНИЕ ДЕЛА	№№ листов
~~Повреждён. лист 43~~	
~~Не лист 37 - 4 фотог.~~	
~~Листы 39-43 и 52, 60 не фото~~	
Фотографии	1-50, 51-66
(1) ✓ На л. 51 наклеена 1 фотография, 1 вырезка из газеты с портретом подполк. и 1 л. с текстом	
Первая	53.
1 фотография — на л. 60	
(2) ✓ 2 фотографии — на л. 60 об.	
(3) ✓ 4 фотографии — на л. 61	
Итого в деле 72 (семьдесят две) фотографии (включая 1 вырезку из газеты с портретом)	
Повреждены фотографии л.л.	49, 50, 53, 56, 66
	~~24, 26, 27, 40, 46, 55, 57, 58~~
	18

Зав. архивохр.

5.12.88 (должность, подпись, расшифровка подписи) 9.12.88

19.03.2014. Вед. спец-т Вед (Веселова) Зав. хр-щем 27.3.2009

~~744~~ 20.000